



Dreef 43 te Leersum

Vraagprijs € 435.000,- k.k.



Kenmerken & specificaties

Bouwjaar:	1979
Soort:	eengezinswoning
Kamers:	5
Inhoud:	382 m ³
Woonoppervlakte:	105 m ²
Perceeloppervlakte:	282 m ²
Externe bergruimte:	33 m ²
Verwarming:	c.v.-ketel
Isolatie:	dakisolatie, muurisolatie, vloerisolatie,
Energielabel:	dubbel glas, volledig geïsoleerd
	C

Informatie

Aan een groene strook gelegen vind u deze hoekwoning met een verrassende, royale tuin en vrijstaande berging met garage, dichtbij het bos en de voorzieningen van Leersum. Bent u op zoek naar een goed geïsoleerde woning met onderhoudsvrije, kunststof kozijnen in een kindvriendelijke buurt? Dan is dit wellicht een woning voor u!

Deze ruime gezinswoning heeft een woonoppervlakte van 105 m², verdeeld over 3 woonlagen. In totaal zijn er 3 ruime slaapkamers, met de mogelijkheid om op de 2e verdieping een 4e/5e slaapkamer te creëren.

De doorzonkamer met haard is voorzien van grote raampartijen waardoor het een licht en ruimtelijk geheel is. De begane grond is o.a. voorzien van gestucte muren en een houten vloer. Aansluitend bevindt zich de half-open keuken met inbouwapparatuur en de toegangsdeur tot de tuin. In de achtertuin staat de vrijstaande berging met aansluitend de garage met een elektrische garagedeur (totaal circa 33 m²), met ruimte voor 1 auto. Tevens is er veel openbare parkeergelegenheid voor de woning. De eerste verdieping beschikt over 3 ruime slaapkamers. De zolderverdieping is met een vaste trap te bereiken en hier zijn meerdere slaapkamers te realiseren.

Voor de woning ligt een goed onderhouden groenperk (gemeente) en in de directe omgeving is er voldoende parkeergelegenheid met laadpalen voor een elektrische auto.

Deze woning met eigen ogen bekijken? Dat kan! Neem gerust contact met ons op om een bezichtiging in te plannen.

Leersum is een dorp midden op de Utrechtse Heuvelrug, een ideale uitvalsbasis om te genieten van de bossen die de Utrechtse Heuvelrug rijk is met mooie wandelroutes. Ook de horeca van Leersum heeft veel te bieden, van een eetcafé tot een met Michelin ster bekroonde restaurant Voltaire. Het is erg leuk wandelen op het landgoed van Zuylesteyn, waar loslopende bosvarkens in afgezette gebieden rondlopen en er is tevens een landgoedwinkeltje waar verse producten te koop zijn. Of kies voor een leuke wandelroute om de hoek, op landgoed Parc Broekhuizen met een prachtig aanzicht van het kasteel. Zelfs de uitdagende MTB offroads trails in Leersum zijn een echte beleving.

Woonoppervlakte: 105 m²

Inhoud: 382 m³

Perceelgrootte: 282 m²

Vrijstaande stenen berging met garage: 16,5 m² + 16 m² = 32,5 m²

Bouwjaar: 1979

Energie label: C

-Indeling-

Begane grond:

ENTREE, hal, toiletruimte, provisieberging/ meterkast, toegang tot de royale lichte doorzonwoonkamer, half-open keuken voorzien van opbergruimte en diverse apparatuur, waaronder een vaatwasser, koelkast, gaskookplaat, boiler en oven.

Eerste verdieping:

Overloop met toegang tot 3 royale slaapkamers, badkamer uitgerust met een dubbele wastafelmeubel, hoekligbad met douche en toilet.

Tweede verdieping:

Open ruimte geschikt voor realisatie van 4e/5e ruime slaapkamer

Een indrukwekkende zeer ruime achtertuin.

Garage achter, ingang via hofje met garageboxen en stenen berging.

Bijzonderheden:

- Onderhoudsvriendelijk door kunststof kozijnen, voorzien van isolatieglas (2014)
- Vloerisolatie (2020)
- Muur en dakisolatie
- Vrijstaande stenen garage en berging, samen circa 33 m²
- Voldoende openbare parkeergelegenheid voor de deur met elektrische laadpaal
- Gemeente groenstrook aan de voorkant van de woning
- Royale living
- Drie ruime slaapkamers
- Tweede verdieping in te richten met meerdere slaapkamers
- Gestucte wanden op de begane grond
- Verrassende ruime, brede achtertuin
- Per direct te aanvaarden
- Dichtbij basisscholen, sportcomplex, bossen, winkels en binnen no-time op de A12
- De volgende clause wordt opgenomen in de koopovereenkomst: gezien het bouwjaar van de woning ouder circa 45 jaar is, zal er een ouderdomsclause worden gebruikt en een niet bewonersclause van geen eigen gebruik/as is where is clause



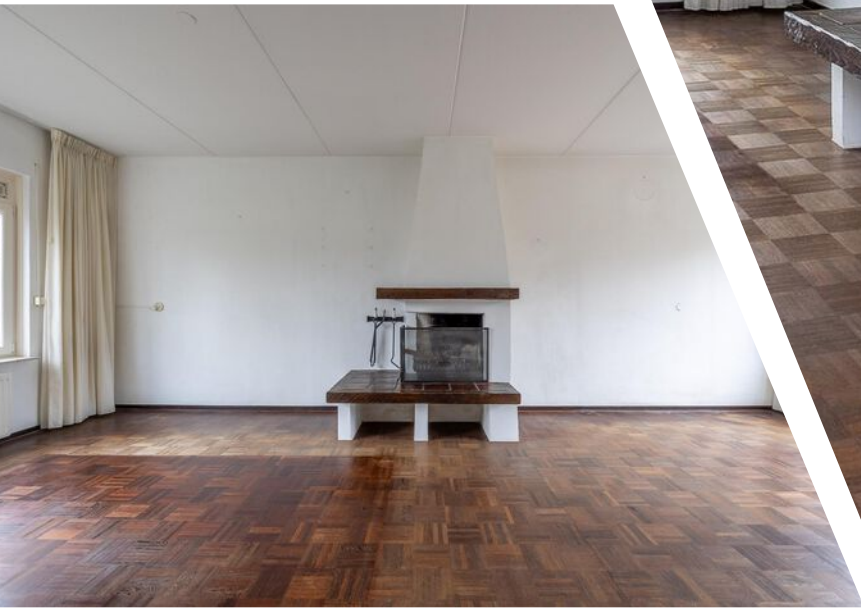















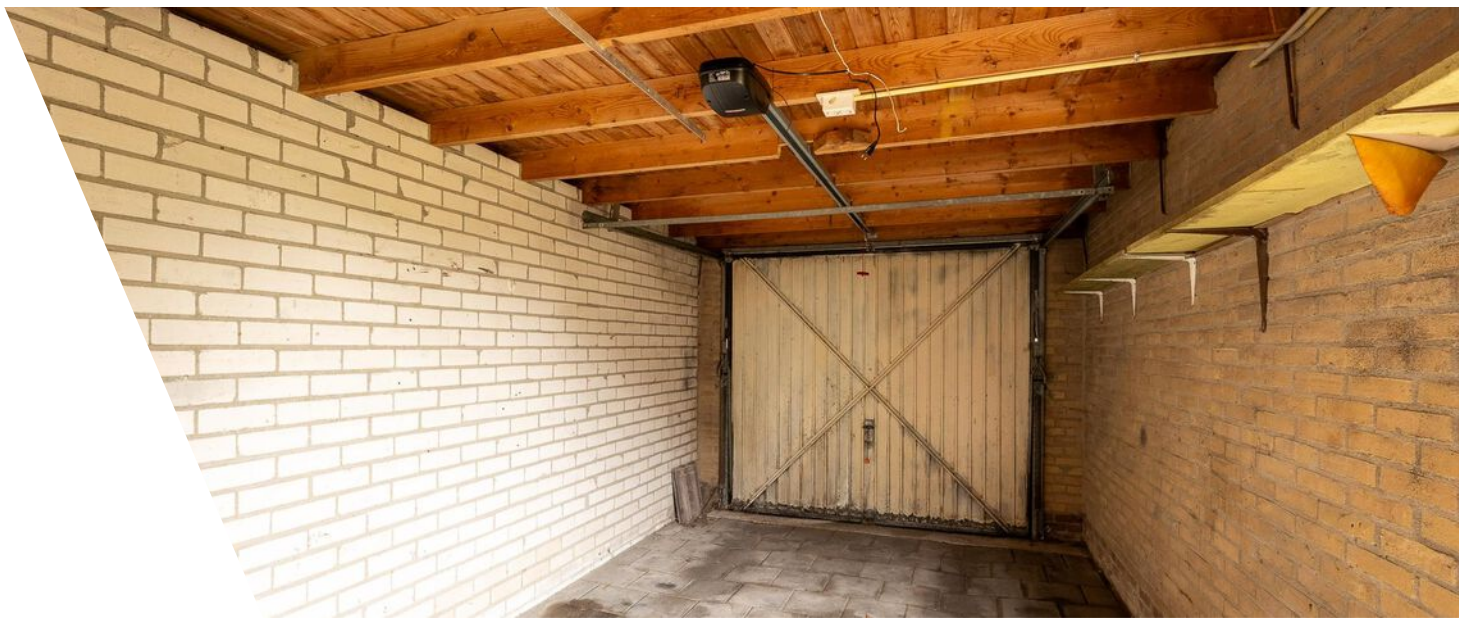





Plattegrond

Dreef 43 - Leersum Begane Grond



De plattegronden zijn geproduceerd voor promotionele doeleinden en ter indicatie.
Aan de plattegronden kunnen geen rechten worden ontleend
© www.objectenco.nl

Plattegrond



Plattegrond

Dreef 43 - Leersum Eerste Verdieping

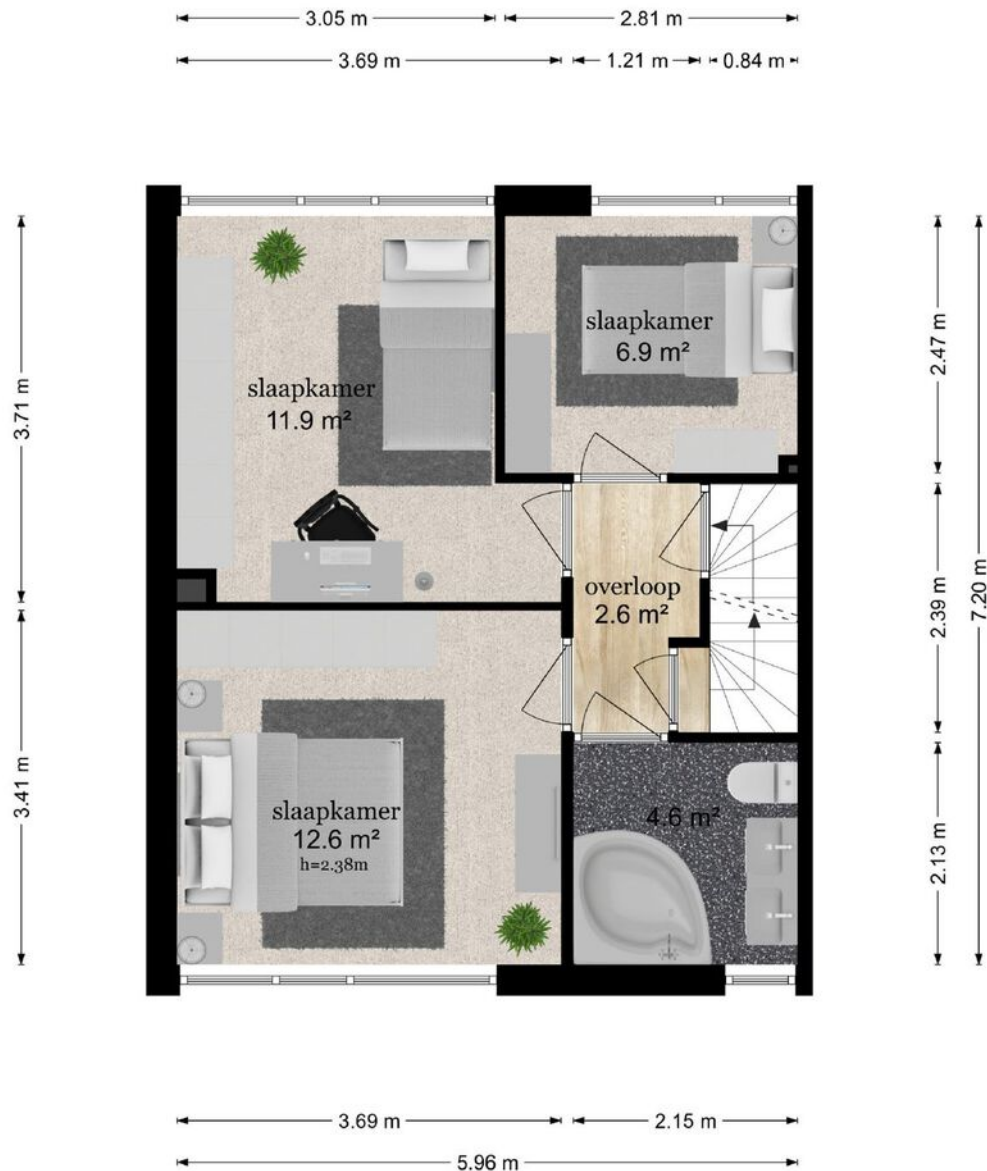

De plattegronden zijn geproduceerd voor promotionele doeleinden en ter indicatie.
Aan de plattegronden kunnen geen rechten worden ontleend
© www.objectenco.nl

Plattegrond



Plattegrond

Dreef 43 - Leersum Tweede Verdieping

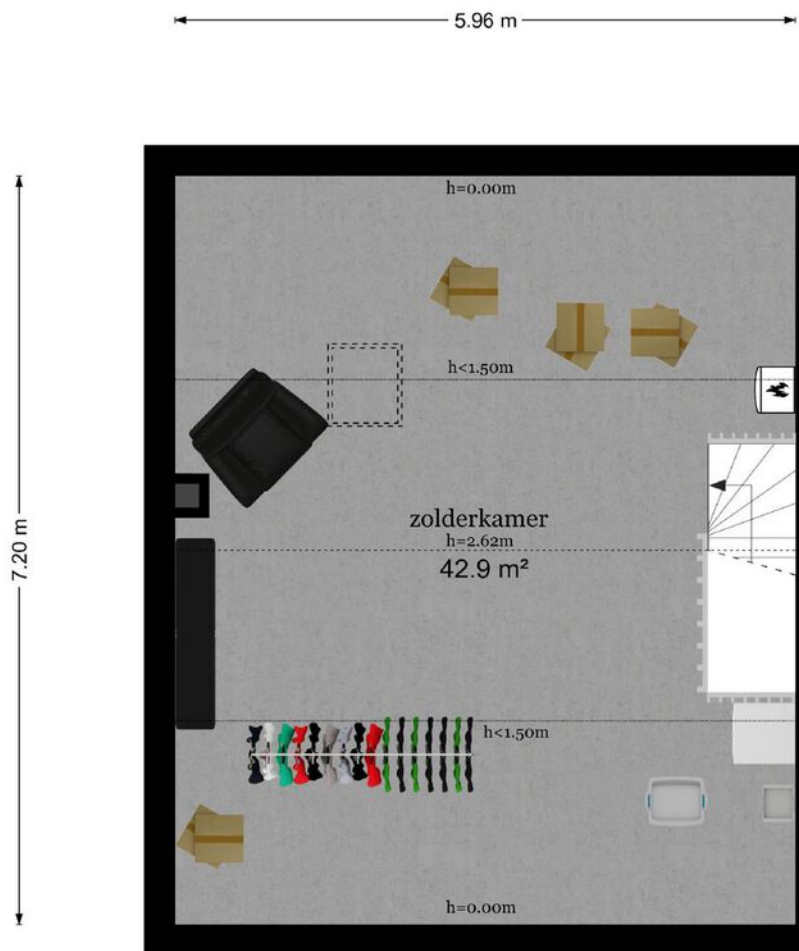

De plattegronden zijn geproduceerd voor promotionele doeleinden en ter indicatie.
Aan de plattegronden kunnen geen rechten worden ontleend
© www.objectenco.nl

Plattegrond

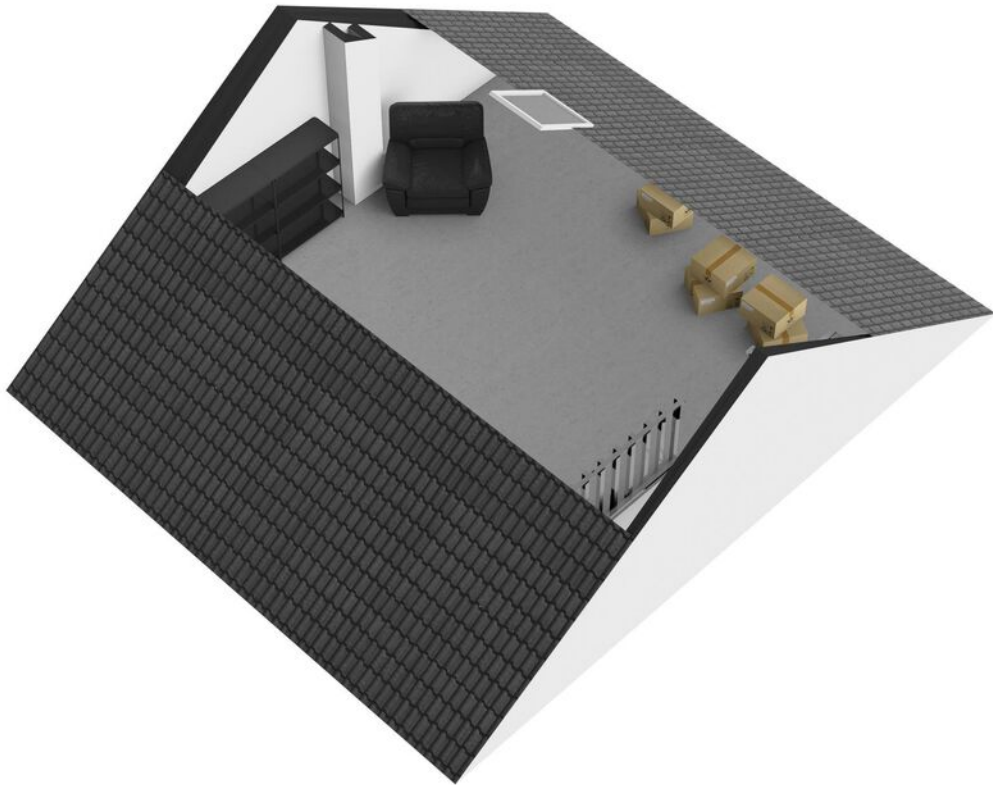

Plattegrond

Dreef 43 - Leersum Garage/Berging

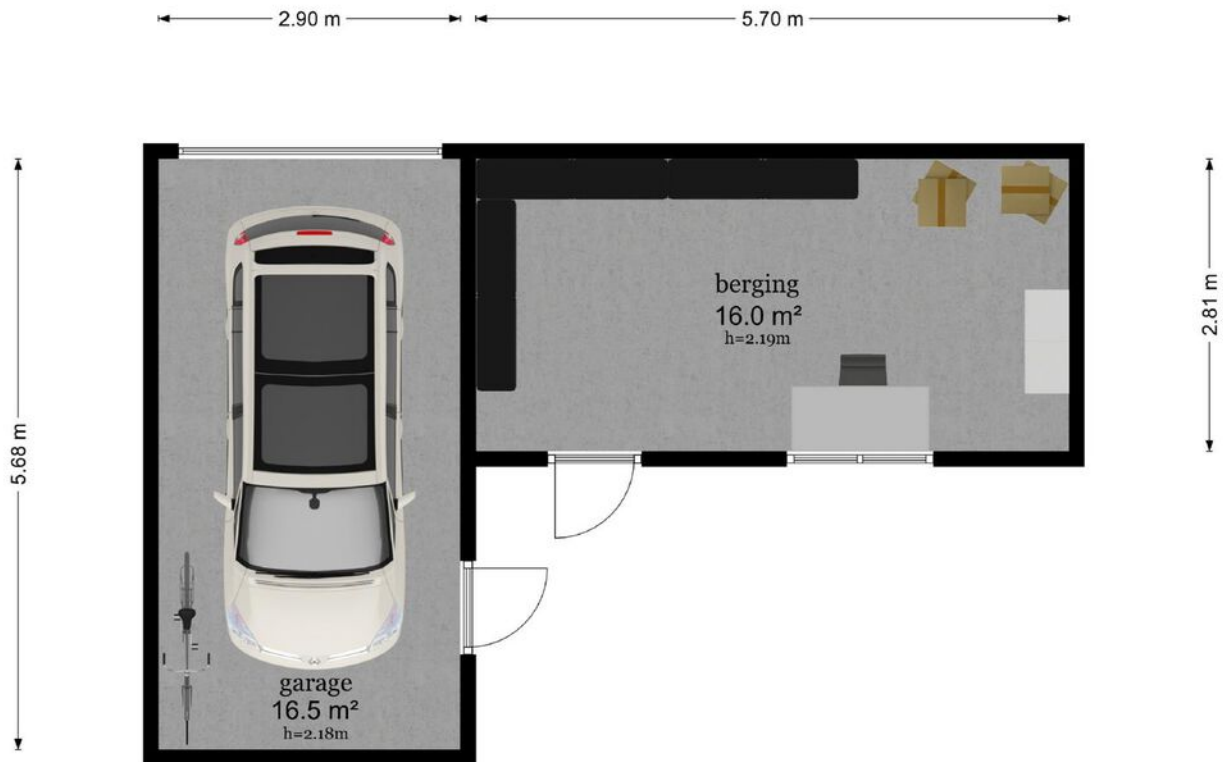

De plattegronden zijn geproduceerd voor promotionele doeleinden en ter indicatie.
Aan de plattegronden kunnen geen rechten worden ontleend
© www.objectenco.nl

Plattegrond

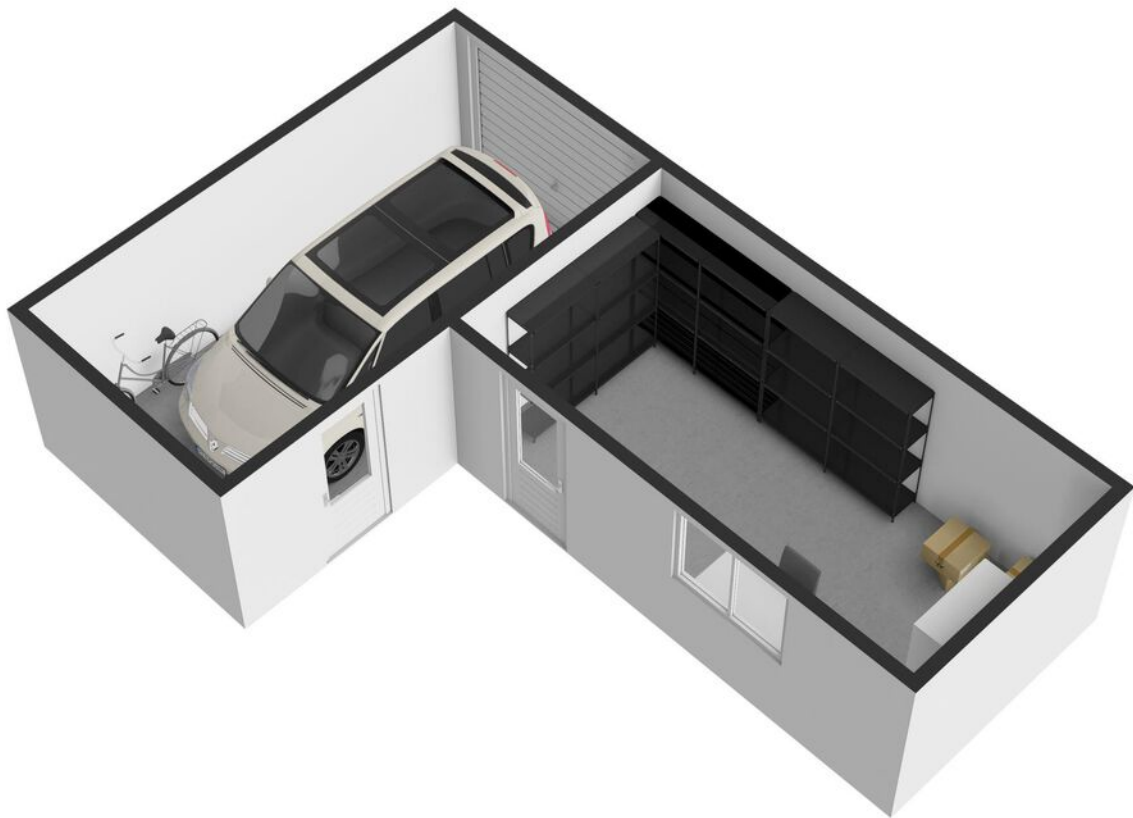

Plattegrond

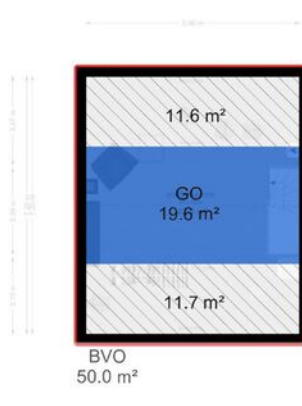
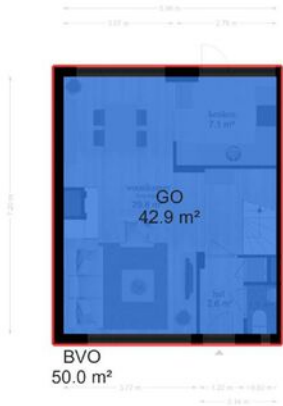



Lijst van zaken

Persoonlijke gegevens

Naam: [REDACTED]
Adres te verkopen woning: DREEF 43
Datum:

**NEDERLANDSE VERENIGING VAN MAKELAARS
EN TAXATEURS IN ONROERENDE GOEDEREN NVM**

Versie juli 2019





Voor de onderstaande zaken -ongeacht of ze roerend dan wel onroerend zijn- geldt dat ze soms wel en soms niet in de woning achterblijven. De lijst is bedoeld om duidelijkheid te scheppen om discussies achteraf te voorkomen.

	Blijft achter	Gaat mee	Kan worden overgenomen	n.v.t.
Woning				
Interieur				
Verlichting, te weten:				
- inbouwspots/dimmers	<input type="radio"/>	<input type="radio"/>	<input type="radio"/>	<input type="radio"/>
- opbouwspots/armaturen/lampen/dimmers	<input checked="" type="radio"/>	<input type="radio"/>	<input type="radio"/>	<input type="radio"/>
- losse (hang)lampen <i>Waalkamer</i>	<input checked="" type="radio"/>	<input type="radio"/>	<input type="radio"/>	<input type="radio"/>
-	<input type="radio"/>	<input type="radio"/>	<input type="radio"/>	<input type="radio"/>
-	<input type="radio"/>	<input type="radio"/>	<input type="radio"/>	<input type="radio"/>
(Losse)kasten, legplanken, te weten:				
- <i>in alle ruimtes</i>	<input checked="" type="radio"/>	<input type="radio"/>	<input type="radio"/>	<input type="radio"/>
- <i>Boeken planken</i>	<input checked="" type="radio"/>	<input type="radio"/>	<input type="radio"/>	<input type="radio"/>
Raamdecoratie/zonwering binnen, te weten:				
- gordijnrails	<input checked="" type="radio"/>	<input type="radio"/>	<input type="radio"/>	<input type="radio"/>
- gordijnen <i>in betoeren</i>	<input checked="" type="radio"/>	<input type="radio"/>	<input type="radio"/>	<input type="radio"/>
- overgordijnen	<input type="radio"/>	<input type="radio"/>	<input type="radio"/>	<input checked="" type="radio"/>
- vitrages	<input type="radio"/>	<input type="radio"/>	<input type="radio"/>	<input type="radio"/>
- rolgordijnen	<input checked="" type="radio"/>	<input type="radio"/>	<input type="radio"/>	<input type="radio"/>
- lamellen	<input checked="" type="radio"/>	<input type="radio"/>	<input type="radio"/>	<input type="radio"/>
- jaloezieën	<input type="radio"/>	<input type="radio"/>	<input type="radio"/>	<input type="radio"/>
- (losse) horren/rolhorren	<input checked="" type="radio"/>	<input type="radio"/>	<input type="radio"/>	<input type="radio"/>
-	<input type="radio"/>	<input type="radio"/>	<input type="radio"/>	<input type="radio"/>
-	<input type="radio"/>	<input type="radio"/>	<input type="radio"/>	<input type="radio"/>
Vloerdecoratie, te weten:				
- vloerbedekking	<input checked="" type="radio"/>	<input type="radio"/>	<input type="radio"/>	<input type="radio"/>
- parketvloer	<input type="radio"/>	<input type="radio"/>	<input type="radio"/>	<input type="radio"/>
- houten vloer(delen) <i>inclusief verwarmde houtjes op de zolder</i>	<input checked="" type="radio"/>	<input type="radio"/>	<input type="radio"/>	<input type="radio"/>
- laminaat	<input type="radio"/>	<input type="radio"/>	<input type="radio"/>	<input type="radio"/>
- plavuizen	<input checked="" type="radio"/>	<input type="radio"/>	<input type="radio"/>	<input type="radio"/>
-	<input type="radio"/>	<input type="radio"/>	<input type="radio"/>	<input type="radio"/>
-	<input type="radio"/>	<input type="radio"/>	<input type="radio"/>	<input type="radio"/>



	Blijft achter	Gaat mee	Kan worden overgenomen	n.v.t.
(Voorzet) openhaard met toebehoren	<input checked="" type="checkbox"/>	<input type="checkbox"/>	<input type="checkbox"/>	<input type="checkbox"/>
Allesbrander	<input type="checkbox"/>	<input type="checkbox"/>	<input type="checkbox"/>	<input type="checkbox"/>
Houtkachel	<input type="checkbox"/>	<input type="checkbox"/>	<input type="checkbox"/>	<input type="checkbox"/>
(Gas)kachels	<input type="checkbox"/>	<input type="checkbox"/>	<input type="checkbox"/>	<input type="checkbox"/>
Designradiator(en)	<input type="checkbox"/>	<input type="checkbox"/>	<input type="checkbox"/>	<input type="checkbox"/>
Radiatorafwerking	<input type="checkbox"/>	<input type="checkbox"/>	<input type="checkbox"/>	<input type="checkbox"/>
Overig, te weten:				
- spiegelwanden	<input type="checkbox"/>	<input type="checkbox"/>	<input type="checkbox"/>	<input type="checkbox"/>
- schilderij ophangstelsel	<input type="checkbox"/>	<input type="checkbox"/>	<input type="checkbox"/>	<input type="checkbox"/>
-	<input type="checkbox"/>	<input type="checkbox"/>	<input type="checkbox"/>	<input type="checkbox"/>
-	<input type="checkbox"/>	<input type="checkbox"/>	<input type="checkbox"/>	<input type="checkbox"/>
Keuken				
Keukenblok (met bovenkasten)	<input checked="" type="checkbox"/>	<input type="checkbox"/>	<input type="checkbox"/>	<input type="checkbox"/>
Keuken (inbouw)apparatuur, te weten:				
- Afwasmachine Etna (nov 2021)	<input checked="" type="checkbox"/>	<input type="checkbox"/>	<input type="checkbox"/>	<input type="checkbox"/>
- Koel diepvries (2 deurs)	<input checked="" type="checkbox"/>	<input type="checkbox"/>	<input type="checkbox"/>	<input type="checkbox"/>
- Gaspitten +	<input checked="" type="checkbox"/>	<input type="checkbox"/>	<input type="checkbox"/>	<input type="checkbox"/>
- Elektrische oven	<input checked="" type="checkbox"/>	<input type="checkbox"/>	<input type="checkbox"/>	<input type="checkbox"/>
- Verlichting	<input checked="" type="checkbox"/>	<input type="checkbox"/>	<input type="checkbox"/>	<input type="checkbox"/>
- Keukenborden	<input checked="" type="checkbox"/>	<input type="checkbox"/>	<input type="checkbox"/>	<input type="checkbox"/>
-	<input type="checkbox"/>	<input type="checkbox"/>	<input type="checkbox"/>	<input type="checkbox"/>
-	<input type="checkbox"/>	<input type="checkbox"/>	<input type="checkbox"/>	<input type="checkbox"/>
Keukenaccessoires, te weten:				
-	<input type="checkbox"/>	<input type="checkbox"/>	<input type="checkbox"/>	<input type="checkbox"/>
-	<input type="checkbox"/>	<input type="checkbox"/>	<input type="checkbox"/>	<input type="checkbox"/>
-	<input type="checkbox"/>	<input type="checkbox"/>	<input type="checkbox"/>	<input type="checkbox"/>
-	<input type="checkbox"/>	<input type="checkbox"/>	<input type="checkbox"/>	<input type="checkbox"/>
-	<input type="checkbox"/>	<input type="checkbox"/>	<input type="checkbox"/>	<input type="checkbox"/>
-	<input type="checkbox"/>	<input type="checkbox"/>	<input type="checkbox"/>	<input type="checkbox"/>
-	<input type="checkbox"/>	<input type="checkbox"/>	<input type="checkbox"/>	<input type="checkbox"/>
-	<input type="checkbox"/>	<input type="checkbox"/>	<input type="checkbox"/>	<input type="checkbox"/>



	Blijft achter	Gaat mee	Kan worden overgenomen	n.v.t.
Sanitair/sauna				
Toiletaccessoires:				
-	<input checked="" type="checkbox"/>	<input type="checkbox"/>	<input type="checkbox"/>	<input type="checkbox"/>
-	<input type="checkbox"/>	<input type="checkbox"/>	<input type="checkbox"/>	<input type="checkbox"/>
-	<input type="checkbox"/>	<input type="checkbox"/>	<input type="checkbox"/>	<input type="checkbox"/>
-	<input type="checkbox"/>	<input type="checkbox"/>	<input type="checkbox"/>	<input type="checkbox"/>
-	<input type="checkbox"/>	<input type="checkbox"/>	<input type="checkbox"/>	<input type="checkbox"/>
-	<input type="checkbox"/>	<input type="checkbox"/>	<input type="checkbox"/>	<input type="checkbox"/>
Badkameraccessoires:				
-	<input checked="" type="checkbox"/>	<input type="checkbox"/>	<input type="checkbox"/>	<input type="checkbox"/>
-	<input type="checkbox"/>	<input type="checkbox"/>	<input type="checkbox"/>	<input type="checkbox"/>
-	<input type="checkbox"/>	<input type="checkbox"/>	<input type="checkbox"/>	<input type="checkbox"/>
-	<input type="checkbox"/>	<input type="checkbox"/>	<input type="checkbox"/>	<input type="checkbox"/>
-	<input type="checkbox"/>	<input type="checkbox"/>	<input type="checkbox"/>	<input type="checkbox"/>
-	<input type="checkbox"/>	<input type="checkbox"/>	<input type="checkbox"/>	<input type="checkbox"/>
-	<input type="checkbox"/>	<input type="checkbox"/>	<input type="checkbox"/>	<input type="checkbox"/>
-	<input type="checkbox"/>	<input type="checkbox"/>	<input type="checkbox"/>	<input type="checkbox"/>
Sauna met toebehoren	<input type="checkbox"/>	<input type="checkbox"/>	<input type="checkbox"/>	<input checked="" type="checkbox"/>
	<input type="checkbox"/>	<input type="checkbox"/>	<input type="checkbox"/>	<input type="checkbox"/>
	<input type="checkbox"/>	<input type="checkbox"/>	<input type="checkbox"/>	<input type="checkbox"/>
Exterieur/installaties/veiligheid/energiebesparing				
Schotel/antenne	<input type="checkbox"/>	<input type="checkbox"/>	<input type="checkbox"/>	<input checked="" type="checkbox"/>
Brievenbus	<input type="checkbox"/>	<input type="checkbox"/>	<input type="checkbox"/>	<input checked="" type="checkbox"/>
Kluis <i>Sleutelkluisje</i>	<input checked="" type="checkbox"/>	<input type="checkbox"/>	<input type="checkbox"/>	<input type="checkbox"/>
(Voordeur)bel	<input checked="" type="checkbox"/>	<input type="checkbox"/>	<input type="checkbox"/>	<input type="checkbox"/>
Alarminstallatie	<input type="checkbox"/>	<input type="checkbox"/>	<input type="checkbox"/>	<input checked="" type="checkbox"/>
(Veiligheids)sloten en overige inbraakpreventie	<input type="checkbox"/>	<input type="checkbox"/>	<input type="checkbox"/>	<input checked="" type="checkbox"/>
Rookmelders	<input checked="" type="checkbox"/>	<input type="checkbox"/>	<input type="checkbox"/>	<input type="checkbox"/>
(Klok)thermostaat	<input checked="" type="checkbox"/>	<input type="checkbox"/>	<input type="checkbox"/>	<input type="checkbox"/>
Airconditioning	<input type="checkbox"/>	<input type="checkbox"/>	<input type="checkbox"/>	<input checked="" type="checkbox"/>



	Blijft achter	Gaat mee	Kan worden overgenomen	n.v.t.
Warmwatervoorziening, te weten:				
- CV-installatie	<input checked="" type="checkbox"/>	<input type="checkbox"/>	<input type="checkbox"/>	<input type="checkbox"/>
- boiler <i>keuken</i>	<input checked="" type="checkbox"/>	<input type="checkbox"/>	<input type="checkbox"/>	<input type="checkbox"/>
- geiser	<input type="checkbox"/>	<input type="checkbox"/>	<input type="checkbox"/>	<input type="checkbox"/>
-	<input type="checkbox"/>	<input type="checkbox"/>	<input type="checkbox"/>	<input type="checkbox"/>
-	<input type="checkbox"/>	<input type="checkbox"/>	<input type="checkbox"/>	<input type="checkbox"/>
-	<input type="checkbox"/>	<input type="checkbox"/>	<input type="checkbox"/>	<input type="checkbox"/>
Screens <i>voorzijde boven en beneden</i>	<input checked="" type="checkbox"/>	<input type="checkbox"/>	<input type="checkbox"/>	<input type="checkbox"/>
Rolluiken	<input type="checkbox"/>	<input type="checkbox"/>	<input type="checkbox"/>	<input type="checkbox"/>
Zonwering buiten <i>voorzijde beneden (uitvalschermer)</i>	<input checked="" type="checkbox"/>	<input type="checkbox"/>	<input type="checkbox"/>	<input type="checkbox"/>
	<input type="checkbox"/>	<input type="checkbox"/>	<input type="checkbox"/>	<input type="checkbox"/>
	<input type="checkbox"/>	<input type="checkbox"/>	<input type="checkbox"/>	<input type="checkbox"/>
Isolatievoorzieningen (voorzetramen/ <u>radiatorfolie</u> etc.), te weten:				
-	<input checked="" type="checkbox"/>	<input type="checkbox"/>	<input type="checkbox"/>	<input type="checkbox"/>
-	<input type="checkbox"/>	<input type="checkbox"/>	<input type="checkbox"/>	<input type="checkbox"/>
Telefoonaansluiting/internetaansluiting	<input checked="" type="checkbox"/>	<input type="checkbox"/>	<input type="checkbox"/>	<input type="checkbox"/>
Veiligheidsschakelaar wasautomaat	<input type="checkbox"/>	<input type="checkbox"/>	<input type="checkbox"/>	<input checked="" type="checkbox"/>
Waterslot wasautomaat <i>?</i>	<input checked="" type="checkbox"/>	<input type="checkbox"/>	<input type="checkbox"/>	<input type="checkbox"/>
Zonnepanelen	<input type="checkbox"/>	<input type="checkbox"/>	<input type="checkbox"/>	<input type="checkbox"/>
Oplaadpunt elektrische auto	<input type="checkbox"/>	<input type="checkbox"/>	<input type="checkbox"/>	<input type="checkbox"/>
	<input type="checkbox"/>	<input type="checkbox"/>	<input type="checkbox"/>	<input type="checkbox"/>
	<input type="checkbox"/>	<input type="checkbox"/>	<input type="checkbox"/>	<input type="checkbox"/>



	Blijft achter	Gaat mee	Kan worden overgenomen	n.v.t.
Tuin				
Inrichting				
Tuinaanleg/bestrating	<input checked="" type="checkbox"/>	<input type="checkbox"/>	<input type="checkbox"/>	<input type="checkbox"/>
Beplanting	<input checked="" type="checkbox"/>	<input type="checkbox"/>	<input type="checkbox"/>	<input type="checkbox"/>
	<input type="checkbox"/>	<input type="checkbox"/>	<input type="checkbox"/>	<input type="checkbox"/>
Verlichting/installaties				
Buitenverlichting	<input checked="" type="checkbox"/>	<input type="checkbox"/>	<input type="checkbox"/>	<input type="checkbox"/>
Tijd- of schemerschakelaar/bewegingsmelder	<input type="checkbox"/>	<input type="checkbox"/>	<input type="checkbox"/>	<input type="checkbox"/>
	<input type="checkbox"/>	<input type="checkbox"/>	<input type="checkbox"/>	<input type="checkbox"/>
Bebouwing				
Tuinhuis/buitenberging	<input checked="" type="checkbox"/>	<input type="checkbox"/>	<input type="checkbox"/>	<input type="checkbox"/>
Kasten/werkbank in tuinhuis/berging	<input checked="" type="checkbox"/>	<input type="checkbox"/>	<input type="checkbox"/>	<input type="checkbox"/>
(Broei)kas	<input type="checkbox"/>	<input type="checkbox"/>	<input type="checkbox"/>	<input type="checkbox"/>
	<input type="checkbox"/>	<input type="checkbox"/>	<input type="checkbox"/>	<input type="checkbox"/>
Overig				
Overige tuin, te weten: <i>Alles wat in de tuin staat/ligt</i>	<input checked="" type="checkbox"/>	<input type="checkbox"/>	<input type="checkbox"/>	<input type="checkbox"/>
- (sier)hek <i>+ ↓</i>	<input type="checkbox"/>	<input type="checkbox"/>	<input type="checkbox"/>	<input type="checkbox"/>
- vlaggenmast(houder)	<input checked="" type="checkbox"/>	<input type="checkbox"/>	<input type="checkbox"/>	<input type="checkbox"/>
- <i>Parasol + voet</i>	<input checked="" type="checkbox"/>	<input type="checkbox"/>	<input type="checkbox"/>	<input type="checkbox"/>
- <i>Klus heubentrap</i>	<input checked="" type="checkbox"/>	<input type="checkbox"/>	<input type="checkbox"/>	<input type="checkbox"/>
- <i>Bezem</i>	<input checked="" type="checkbox"/>			
- <i>kunststof tuintafeltje met 4 stoeltjes</i>	<input checked="" type="checkbox"/>			
- <i>Deurmatten</i>	<input checked="" type="checkbox"/>			
- <i>Kapstole hal</i>	<input checked="" type="checkbox"/>			
- <i>Wasmachine (zolder)</i>	<input checked="" type="checkbox"/>			



Overig

Zijn er zaken die geen eigendom zijn van verkoper omdat er sprake is van een leasecontract of huurcontract. Zo ja, neemt verkoper de zaak mee of wordt het betreffende contract overgenomen?

	ja	Nee	Gaat mee	Wordt overgenomen door koper
CV	<input type="radio"/>	<input type="radio"/>	<input type="radio"/>	<input type="radio"/>
Boiler	<input type="radio"/>	<input type="radio"/>	<input type="radio"/>	<input type="radio"/>
Zonnepanelen	<input type="radio"/>	<input type="radio"/>	<input type="radio"/>	<input type="radio"/>
	<input type="radio"/>	<input type="radio"/>	<input type="radio"/>	<input type="radio"/>
	<input type="radio"/>	<input type="radio"/>	<input type="radio"/>	<input type="radio"/>
	<input type="radio"/>	<input type="radio"/>	<input type="radio"/>	<input type="radio"/>
Bijlage(n) over te nemen contracten:				
-	<input type="radio"/>	<input type="radio"/>	<input type="radio"/>	<input type="radio"/>
-	<input type="radio"/>	<input type="radio"/>	<input type="radio"/>	<input type="radio"/>

Voor akkoord,

Verkoper(s)

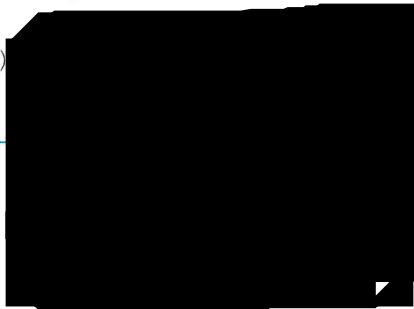

naam:
plaats:
datum:

naam:
plaats:
datum:

Koper(s)

naam:
plaats:
datum:

naam:
plaats:
datum:

Kadastrale kaart

Kadastrale kaart

Uw referentie: ---

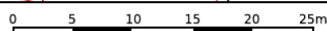

12345	Deze kaart is noordgericht	Schaal 1: 500	
25	Perceelnummer	Kadastrale gemeente Leersum	
—	Huisnummer	Sectie D	
—	Vastgestelde kadastrale grens	Perceel 2699	
—	Voorlopige kadastrale grens		
—	Administratieve kadastrale grens		
—	Bebouwing		

Voor een eensluidend uittreksel, geleverd op 28 februari 2024
De bewaarder van het kadaster en de openbare registers

Aan dit uittreksel kunnen geen betrouwbare maten worden ontleend.
De Dienst voor het kadaster en de openbare registers behoudt zich de intellectuele eigendomsrechten voor, waaronder het auteursrecht en het databankenrecht.

Locatie

Dreef 43
3956 ER Leersum

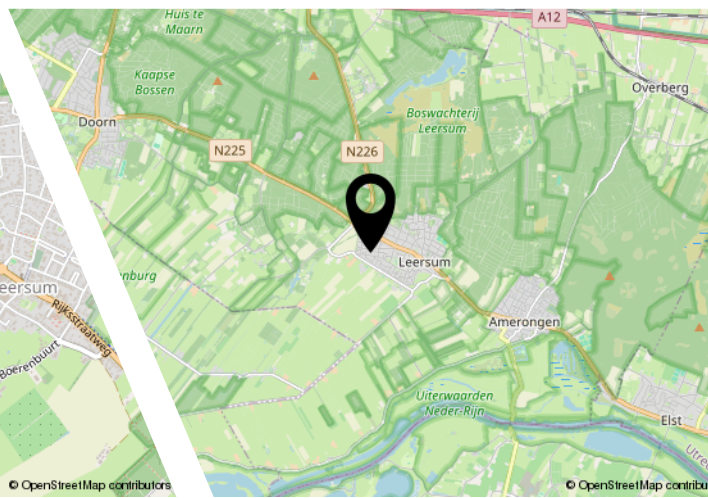
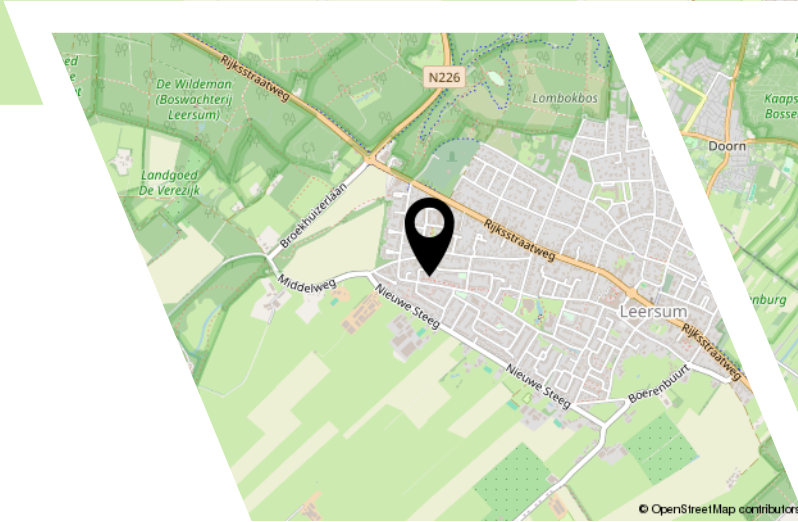

Bekijk deze woning online!

<https://www.entreemakelaars.nl/woningaanbod/koopwoningen/>

 **ENTREE**
makelaars
Utrechtse Huuvelrug

Dreef 43, Leersum



ENTREE Makelaars,
kom verder!



Entree Makelaars, kom verder!



Bedankt voor uw interesse in deze woning, uiteraard zijn wij benieuwd naar uw mening.

Is deze woning het woonhuis van uw keuze? Indien u belangstelling heeft voor de woning, nodigen wij u graag uit om het woonhuis (nog) een keer te bezoeken, maar ook als u geen interesse heeft horen wij dat graag van u.

Wilt u tot aankoop overgaan? Neem dan uw eigen NVM-makelaar mee!

Wij treden op als makelaar namens de verkoper. Uiteraard zullen wij u zo volledig mogelijk informeren over de woning. Wij behartigen echter de belangen van onze opdrachtgever, de verkoper. Wij raden u aan om u te laten begeleiden door een makelaar die uw belangen behartigt gedurende het aankoopproces.

ENTREE makelaars. Het NVM-makelaarskantoor met oog voor de regio.

Entree makelaars verzekert u van kennis, kunde en precieze details. Dit geldt zowel voor vraag als aanbod. Het resultaat? Succesvol verkopen. Succesvol aankopen. Daarbij spreken wij duidelijke taal. Over onze tarieven, voorwaarden en visie informeren wij u graag bij een kennismakingsgesprek.

Notaris verwerkt persoonsgegevens

Koper en verkoper verlenen hierbij goedkeuring aan de notaris die de eigendomsoverdracht verzorgt, ter uitvoering van deze koopovereenkomst, om de ontwerpkosten van levering en de nota van afrekening van de betreffende partij aan diens makelaar te sturen.

Notariskosten

Indien door de gekozen notaris kosten in rekening zullen worden gebracht en deze verband houden met de aflossing van overbruggingsleningen en/of aflossing en de doorhaling van verkopers hypotheek(en) en/of beslagen die op het verkochte rust(en), meer bedragen dan: € 300,- ten behoeve van telefonische overboeking, opvragen aflossingsnota(s) bij de hypotheek/kredietverstrekker instantie(s), doorhalen van akte(s). Dan zal de koper dit meerdere voor zijn rekening nemen, deze kosten zal de notaris op de afrekening ter zake van de levering direct doorberekenen aan de koper. Dit is tevens van toepassing indien er administratiekosten, kantoorkosten of kosten voor informatie GBA in rekening gebracht worden. Dit bedrag is exclusief BTW en inclusief kadastraal recht.

Indien koper een notaris kiest die verder dan 20 kilometer van het verkochte gevestigd is, dan zullen de kosten voor een eventuele volmacht voor verkoper voor rekening van koper zijn, indien verkoper er vanwege de afstand voor kiest niet bij de eigendomsoverdracht aanwezig te zijn.

Ouderdomsclausule

Het is koper bekend dat de onroerende zaak meer dan 45 jaar oud is, wat betekent dat de eisen die aan de bouwkwaliteit gesteld mogen worden aanzienlijk lager liggen dan bij nieuwe woningen. In afwijking van artikel 6.3 van deze koopovereenkomst komt het geheel of ten dele ontbreken van één of meer eigenschappen van de onroerende zaak voor normaal gebruik als gevolg van de ouderdom voor rekening en risico van koper.

Geen eigen gebruik/as is where is

Koper verklaart ermee bekend te zijn, dat verkoper niet volledig heeft kunnen informeren over eigenschappen van casu quo gebreken aan de onroerende zaak. De verkoper woont al enige tijd niet in de onroerende zaak en dat zij derhalve koper niet heeft kunnen informeren over eigenschappen van casu quo gebreken aan de onroerende zaak. De onroerende zaak wordt overgedragen in de staat waarin deze zich bevindt inclusief alle zichtbare en onzichtbare gebreken, op basis van het "as is, where is" principe. Koper heeft ter zake van deze staat van de onroerende zaak geen enkele aanspraak, hoe ook genaamd, jegens verkoper.

Deze informatie is door ons met de nodige zorgvuldigheid samengesteld. Onzerzijds wordt echter geen enkele aansprakelijkheid aanvaard voor enige onvolledigheid, onjuistheid of anderszins, dan wel de gevolgen daarvan. Alle opgegeven maten en oppervlakten zijn indicatief.



Entree Makelaars
Utrechtse Heuvelrug

Rijksstraatweg 90
3956 CS Leersum
0343-454200
leersum@entreemakelaars.nl

Volg onze socials om als eerste op de hoogte te blijven van nieuw aanbod!